

01					
06					
11	A	B	C	D	E
16					
21	22	23	24	25	

DÜZCE
(MERKEZ)
G26-a-14-d-4-a

G26-a-14-d-1-d

4 525 947.15

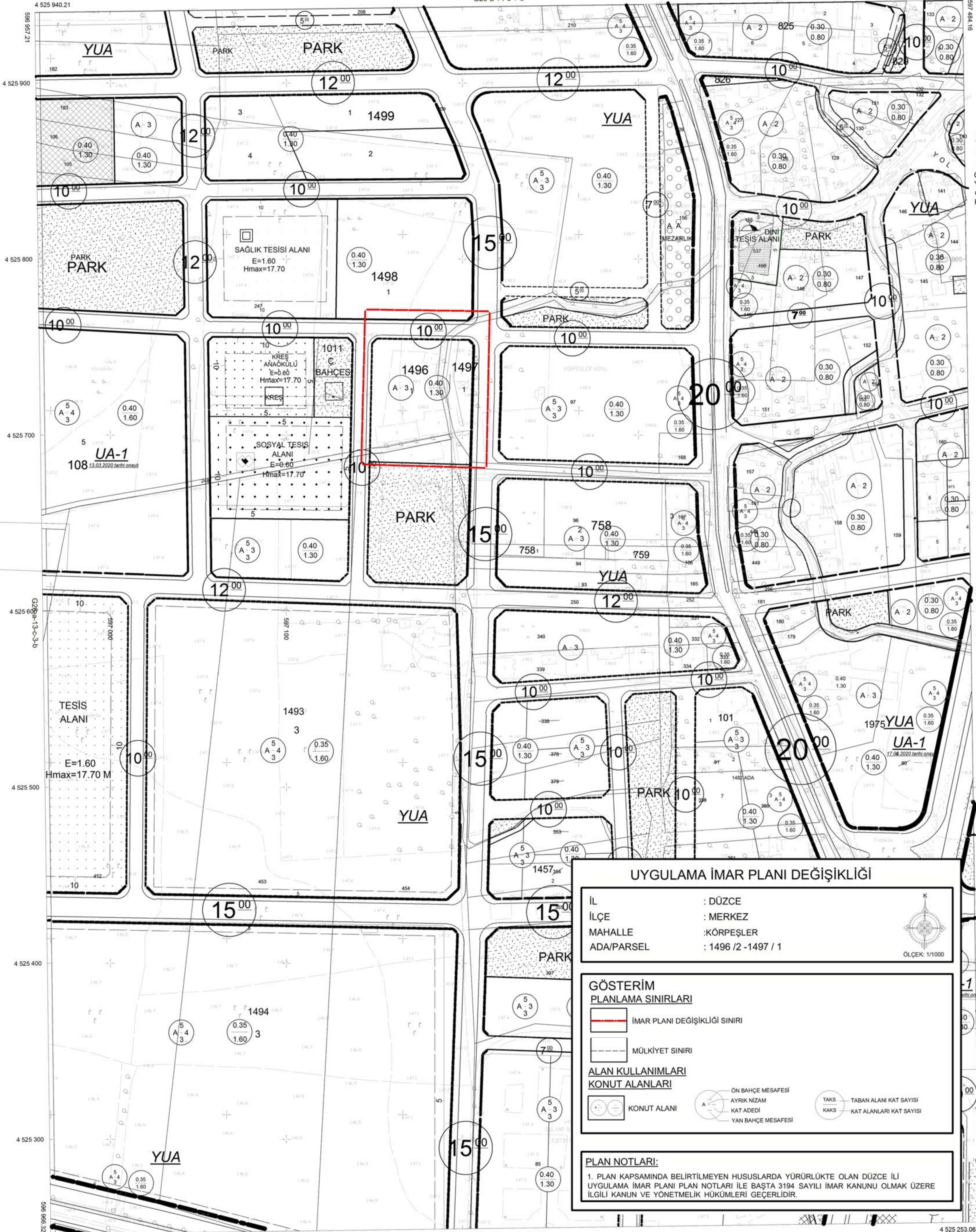

Müt. EMI ANKA LTD. ŞTİ. tarafından
Temmuz 2000 tarihli hava fotoğraflarından
Fotogrametrik Yöntemle Yapılan 111 Adet
1/1000 Ölçekli Halihazır Haritaya Ek ve
Özen Harita Tarafından Ekim 2005 tarihinde
Yapılan 133 Halihazır Haritaya Ek 227 adet 1/1000
Ölçekli Halihazır Harita Paftası 3194 sayılı İmar
Kanununun 7/A maddesine göre incelendi ve onandı

2013

Ismail BAYRAM
Belediye Başkanı

MUT. EMI ANKA LTD. ŞTİ.
TARAFINDAN
TEMMUZ 2000 TARİHLİ
HAVA FOTOĞRAFLARINDAN
FOTOGRAMETRİK YÖNTEMLERLE
YAPILAN 111 ADET
HALHAZIR HARİTA ÖZENEKİNE

14.08.2008



11/5
EMİ ANKA LTD. ŞTİ.
KURULUŞ BAŞKANLIĞI
MÜHÜRÜ
17.08.2008 TARİHLİ ÖZENEKİNE

UYGULAMA İMAR PLANI DEĞİŞİKLİĞİ

İL : DÜZCE
İLÇE : MERKEZ
MAHALLE : KÖRPEŞLER
ADA/PARSEL : 1496 / 2 - 1497 / 1



ÖLÇEK: 1/1000

GÖSTERİM
PLANLAMA SINIRLARI

- İMAR PLANI DEĞİŞİKLİĞİ SINIRI
- MÜLKİYET SINIRI

ALAN KULLANIMLARI
KONUT ALANLARI

- KONUT ALANI
- ÖN BAHÇE MESAFESİ
- AYRIK NIZAM KAT ADEDİ
- YAN BAHÇE MESAFESİ
- TAKS TABAN ALANI KAT SAYISI
- KAKS KAT ALANLARI KAT SAYISI

PLAN NOTLARI:
1. PLAN KAPSAMINDA BELİRTİLMİYEN HUSUSLARDA YÜRÜRLÜKTE OLAN DÜZCE İLİ UYGULAMA İMAR PLANI PLAN NOTLARI İLE BAŞTA 3194 SAYILI İMAR KANUNU OLMAK ÜZERE İLGİLİ KANUN VE YÖNETMELİK HÜKÜMLERİ GEÇERLİDİR.

1/1000

ELİPSOİD :GRS-80
DATUM :ITRF_96
BAŞLANGIÇ EPOKSU :2005.00
PROJEKSİYON :UTM(3)

TERSİM EDEN
Mustafa CESUR
Harita Teknikeri
İmar ve Şehircilik Müd.

HAZIRLAYAN
Hamit ERDOĞAN
Harita Mühendisi
İmar ve Şehircilik Müd.

MÜHÜR
SÖZLÜK
TARİHİ
EMİ ANKA LTD. ŞTİ.
İNDİRİMLİ KAYIT
DİĞER HARİTA BELGİ İZLEN LTD. ŞTİ.

ELİPSOİD
DATUM :2005.00
BAŞLANGIÇ EPOKSU :UTM(3)
PROJEKSİYON

DÜZCE-G26-a-14-d-4-a
(MERKEZ)